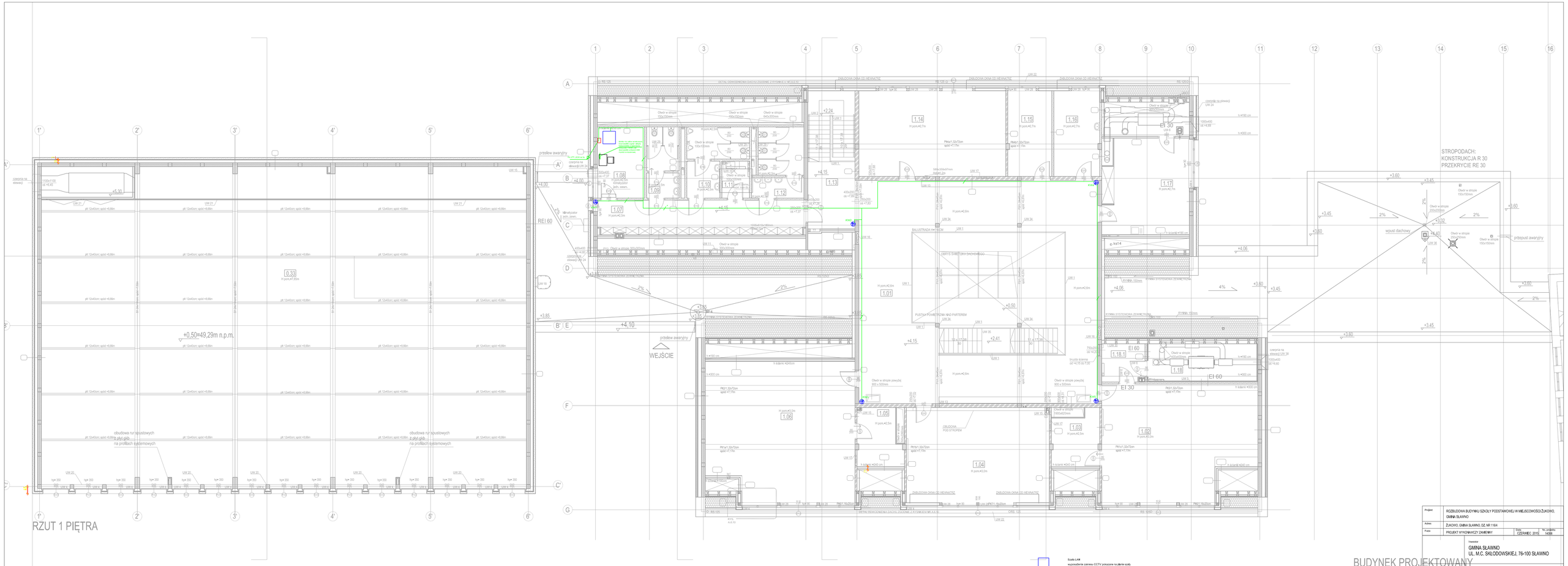

Szafa LAN
wyposażenie zakresu CCTV pokazane na planie szafy

Kamera wewnętrzna kopułowa z oświetleniem IR
-matryca CMOS 1/3, 3 MPX
-IP2,8-12
-klasa wyżyłowatości mechanicznej IK10

Kamera zewnętrzna z oświetleniem IR
-matryca CMOS 1/3, 3mpx
-IP2,8-12

Przewód UTP kat 5e LSOH

Projekt	ROZBUDOWA BUDYNKU SZKOŁY PODSTAWOWEJ W MIEJSCOWOŚCI ŻUKOWO, GMINA SŁAWNO		
Adres	ŻUKOWO, GMINA SŁAWNO, DZ. NR 116/4		
Faza	PROJEKT WYKONAWCZY ZAMIENNY	Data: CZERWIEC 2015	Nr. projektu: 14306

Inwestor
GMINA SŁAWNO
UL. M.C. SKŁODOWSKIEJ, 76-100 SŁAWNO

ch2 architekci
70 - 454 SZCZECIN
al.Papieża Jana Pawła II 37
tel. 91-2040 fax. 91-2040
biuro@ch2architekci.pl

NAAN Architekci
biuro@naanarchitekci.com

NAZWA RYSUNKU
SYSTEM MONITORINGU CCTV
RZUT PIĘTRA

Główny projektant	Opracował	Sprawdzający
Zdzisław Ulrich upr. 72/52/76	mgr inż. Paweł Felisiak PEA 3029/P/2014 PZT-6160	

Branża	Format	Skala	Nr rysunku
TELETECHNIKA		1:100	CCTV3